جامعة طنطا
كلية الزراعة
وحدة ضمان الجودة

المخطط الزمنى

للخطة التنفيذية

لكلية الزراعة – جامعة طنطا

2026-2021

معيار

التخطيط الإستراتيجي

الغاية الأولي:-

الارتقاء بمنظومة الأداء وضمان الجودة المستمر

وحدة ضمان الجودة
كلية الزراعة
CONTACT US
https://tqac2.tanta.edu.eg/units/agr
tqac@agr.tanta.edu.eg
002040/3455584
Fax:002040/3455570

الغاية الأولي:- الارتقاء بمنظومة الأداء وضمان الجودة المستمر

المخطط الزمني للهدف الاستراتيجي الأول:- تنمية قدرات الموارد البشرية

الفترة	2022/2021				2023/2022				2024/2023				2025/2024				2026/2025			
	Q1	Q2	Q3	Q4	Q1	Q2	Q3	Q4	Q1	Q2	Q3	Q4	Q1	Q2	Q3	Q4	Q1	Q2	Q3	Q4
الهدف الاستراتيجي الأول																				
الكود	الهدف الإجرائي الأول																			
1-أ-1																				
1-أ-2																				
1-أ-3																				
1-أ-4																				
1-أ-5																				
1-أ-6																				
	الهدف الإجرائي الثاني																			
1-ب-1																				
1-ب-2																				
1-ب-3																				
1-ب-4																				
1-ب-5																				

وحدة ضمان الجودة
كلية الزراعة
CONTACT US
https://tqac2.tanta.edu.eg/units/agr
tqac@agr.tanta.edu.eg
002040/3455584
Fax:002040/3455570

الغاية الأولي:- الارتقاء بمنظومة الأداء وضمان الجودة المستمر

المخطط الزمني للهدف الاستراتيجي الثاني:- رفع كفاءة وأداء الموارد البشرية

الفترة	2022/2021				2023/2022				2024/2023				2025/2024				2026/2025			
	Q1	Q2	Q3	Q4	Q1	Q2	Q3	Q4	Q1	Q2	Q3	Q4	Q1	Q2	Q3	Q4	Q1	Q2	Q3	Q4
الهدف الاستراتيجي الثاني																				
الكود	الهدف الإجرائي الأول																			
2-أ-1																				
2-أ-2																				
2-أ-3																				
2-أ-4																				
2-أ-5																				
	الهدف الإجرائى الثانى																			
2-ب-1																				
2-ب-2																				
2-ب-3																				

وحدة ضمان الجودة
كلية الزراعة
CONTACT US
https://tqac2.tanta.edu.eg/units/agr
tqac@agr.tanta.edu.eg
002040/3455584
Fax:002040/3455570

الغاية الأولي:- الارتقاء بمنظومة الأداء وضمان الجودة المستمر

المخطط الزمني للهدف الاستراتيجي الثالث:- التحديث والتفعيل المستمر للهيكل التنظيمي

الفترة	2022/2021				2023/2022				2024/2023				2025/2024				2026/2025			
	Q1	Q2	Q3	Q4	Q1	Q2	Q3	Q4	Q1	Q2	Q3	Q4	Q1	Q2	Q3	Q4	Q1	Q2	Q3	Q4
الهدف الاستراتيجي الثالث																				
الكود	الهدف الإجرائى الأول																			
3-أ-1																				
3-أ-2																				
3-أ-3																				
3-أ-4																				
3-أ-5																				
3-أ-6																				
	الهدف الإجرائى الثانى																			
3-ب-1																				
3-ب-2																				
3-ب-3																				
3-ب-4																				
3-ب-5																				
3-ب-6																				

وحدة ضمان الجودة
كلية الزراعة
CONTACT US
https://tqac2.tanta.edu.eg/units/agr
tqac@agr.tanta.edu.eg
002040/3455584
Fax:002040/3455570

الغاية الأولي:- الارتقاء بمنظومة الأداء وضمان الجودة المستمر

المخطط الزمني للهدف الاستراتيجي الرابع:- أخذ أراء الأطراف المعنية دورياً

الفترة	2022/2021				2023/2022				2024/2023				2025/2024				2026/2025			
	Q1	Q2	Q3	Q4	Q1	Q2	Q3	Q4	Q1	Q2	Q3	Q4	Q1	Q2	Q3	Q4	Q1	Q2	Q3	Q4
الهدف الاستراتيجي الرابع																				
الكود	الهدف الإجرائي الأول																			
4-أ-1																				
4-أ-2																				
4-أ-3																				
4-أ-4																				
4-أ-5																				
	الهدف الإجرائي الثاني																			
4-ب-1																				
4-ب-2																				
4-ب-3																				
4-ب-4																				
	الهدف الإجرائي الثالث																			
4-ج-1																				
4-ج-2																				
4-ج-3																				
4-ج-4																				
4-ج-5																				
4-ج-6																				

وحدة ضمان الجودة
كلية الزراعة
CONTACT US
https://tqac2.tanta.edu.eg/units/agr
tqac@agr.tanta.edu.eg
002040/3455584
Fax:002040/3455570

الغاية الأولي:- الارتقاء بمنظومة الأداء وضمان الجودة المستمر

المخطط الزمني للهدف الاستراتيجي الخامس:- المراجعة الدورية للاقسام والإدارات والوحدات

الفترة	2022/2021				2023/2022				2024/2023				2025/2024				2026/2025			
	Q1	Q2	Q3	Q4	Q1	Q2	Q3	Q4	Q1	Q2	Q3	Q4	Q1	Q2	Q3	Q4	Q1	Q2	Q3	Q4
الهدف الاستراتيجي الخامس																				
الكود	الهدف الإجرائى الأول																			
5-أ-1																				
5-أ-2																				
5-أ-3																				
5-أ-4																				
5-أ-5																				
5-أ-6																				
	الهدف الإجرائى الثانى																			
5-ب-1																				
5-ب-2																				
5-ب-3																				
5-ب-4																				
5-ب-5																				

وحدة ضمان الجودة
كلية الزراعة
CONTACT US
https://tqac2.tanta.edu.eg/units/agr
tqac@agr.tanta.edu.eg
002040/3455584
Fax:002040/3455570

الغاية الأولي:- الارتقاء بمنظومة الأداء وضمان الجودة المستمر

المخطط الزمني للهدف الاستراتيجي السادس:- الاعتماد من جهات متنوعة

الفترة	2022/2021				2023/2022				2024/2023				2025/2024				2026/2025			
	Q1	Q2	Q3	Q4	Q1	Q2	Q3	Q4	Q1	Q2	Q3	Q4	Q1	Q2	Q3	Q4	Q1	Q2	Q3	Q4
الهدف الاستراتيجي السادس																				
الكود	الهدف الإجرائى الأول																			
6-أ-1	■																			
6-أ-2	■																			
6-أ-3	■																			
6-أ-4	■	■			■	■														
6-أ-5							■													
6-أ-6					■	■														
	الهدف الإجرائى الثانى																			
6-ب-1				■	■				■				■				■			
6-ب-2																				
6-ب-3	■				■							■								
6-ب-4							■													
6-ب-5										■	■									
6-ب-6										■	■									

وحدة ضمان الجودة
كلية الزراعة
CONTACT US
https://tqac2.tanta.edu.eg/units/agr
tqac@agr.tanta.edu.eg
002040/3455584
Fax:002040/3455570

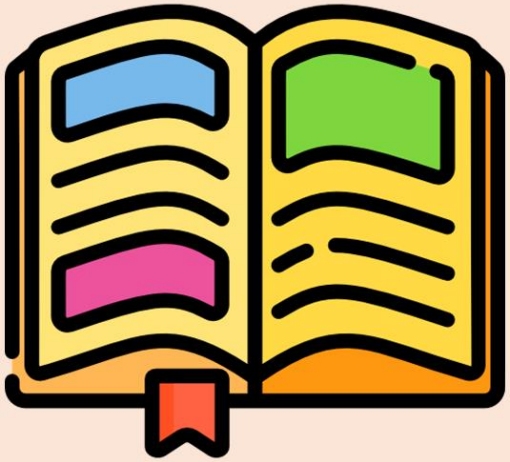

الغاية الثانية:-

التطوير المستمر للبرامج والمقررات بما يتوافق مع سوق العمل

وحدة ضمان الجودة
كلية الزراعة
CONTACT US
https://tqac2.tanta.edu.eg/units/agr
tqac@agr.tanta.edu.eg
002040/3455584
Fax:002040/3455570

الغاية الثانية:- التطوير المستمر للبرامج والمقررات بما يتوافق مع سوق العمل

المخطط الزمني للهدف الاستراتيجي الأول:- التوعية المستمرة بالمعايير القومية الاكاديمية المرجعية

الفترة	2022/2021				2023/2022				2024/2023				2025/2024				2026/2025			
	Q1	Q2	Q3	Q4	Q1	Q2	Q3	Q4	Q1	Q2	Q3	Q4	Q1	Q2	Q3	Q4	Q1	Q2	Q3	Q4
الهدف الاستراتيجي الأول																				
الكود	الهدف الإجرائي الأول																			
1-أ-1	■				■				■				■				■			
2-أ-1	■		■		■		■		■		■		■		■		■		■	
3-أ-1	■		■		■		■		■		■		■		■		■		■	
4-أ-1		■				■				■				■				■		
5-أ-1	■				■				■				■				■			
	الهدف الإجرائي الثاني																			
1-ب-1	■				■				■				■				■			
2-ب-1	■		■		■		■		■		■		■		■		■		■	
3-ب-1	■		■		■		■		■		■		■		■		■		■	
4-ب-1	■		■		■		■		■		■		■		■		■		■	
	الهدف الإجرائي الثالث																			
1-ج-1			■				■				■				■				■	
2-ج-1	■				■				■				■				■			
3-ج-1	■				■				■				■				■			
4-ج-1	■				■				■				■				■			

وحدة ضمان الجودة
كلية الزراعة
CONTACT US
https://tqac2.tanta.edu.eg/units/agr
tqac@agr.tanta.edu.eg
002040/3455584
Fax:002040/3455570

الغاية الثانية:- التطوير المستمر للبرامج والمقررات بما يتوافق مع سوق العمل

المخطط الزمني للهدف الاستراتيجي الثاني:- المراجعة الدورية للبرامج والمقررات

الفترة	2022/2021				2023/2022				2024/2023				2025/2024				2026/2025			
	Q1	Q2	Q3	Q4	Q1	Q2	Q3	Q4	Q1	Q2	Q3	Q4	Q1	Q2	Q3	Q4	Q1	Q2	Q3	Q4
الهدف الاستراتيجي الثاني																				
الكود	الهدف الإجرائي الأول																			
2-أ-1																				
2-أ-2																				
2-أ-3																				
2-أ-4																				
	الهدف الإجرائي الثاني																			
2-ب-1																				
2-ب-2																				
2-ب-3																				
2-ب-4																				

وحدة ضمان الجودة
كلية الزراعة
CONTACT US
https://tqac2.tanta.edu.eg/units/agr
tqac@agr.tanta.edu.eg
002040/3455584
Fax:002040/3455570

الغاية الثانية:- التطوير المستمر للبرامج والمقررات بما يتوافق مع سوق العمل

المخطط الزمني للهدف الاستراتيجي الثالث: - التحديث المستمر لتوصيف البرامج والمقررات

الفترة	2022/2021				2023/2022				2024/2023				2025/2024				2026/2025			
	Q1	Q2	Q3	Q4	Q1	Q2	Q3	Q4	Q1	Q2	Q3	Q4	Q1	Q2	Q3	Q4	Q1	Q2	Q3	Q4
الهدف الاستراتيجي الثالث																				
الكود	الهدف الإجرائي الأول																			
3-أ-1																				
3-أ-2																				
3-أ-3																				
3-أ-4																				
	الهدف الإجرائي الثاني																			
3-ب-1																				
3-ب-2																				
3-ب-3																				
3-ب-4																				

وحدة ضمان الجودة
كلية الزراعة
CONTACT US
https://tqac2.tanta.edu.eg/units/agr
tqac@agr.tanta.edu.eg
002040/3455584
Fax:002040/3455570

الغاية الثالثة:-

دعم وتشجيع البحث العلمي التطبيقي

وحدة ضمان الجودة
كلية الزراعة
CONTACT US
https://tqac2.tanta.edu.eg/units/agr
tqac@agr.tanta.edu.eg
002040/3455584
Fax:002040/3455570

الغاية الثالثة:- دعم وتشجيع البحث العلمي التطبيقي

المخطط الزمني للهدف الاستراتيجي الأول:- تطوير المجلة العلمية للكلية

الفترة	2022/2021				2023/2022				2024/2023				2025/2024				2026/2025			
	Q1	Q2	Q3	Q4	Q1	Q2	Q3	Q4	Q1	Q2	Q3	Q4	Q1	Q2	Q3	Q4	Q1	Q2	Q3	Q4
الهدف الاستراتيجي الأول																				
الكود	الهدف الإجرائى الأول																			
1-أ-1	■																			
1-أ-2					■															
1-أ-3		■																		
1-أ-4			■																	
1-أ-5	■																			
	الهدف الإجرائى الثانى																			
1-ب-1																				
1-ب-2																				
1-ب-3																				
1-ب-4					■															
1-ب-5						■														

وحدة ضمان الجودة
كلية الزراعة
CONTACT US
https://tqac2.tanta.edu.eg/units/agr
tqac@agr.tanta.edu.eg
002040/3455584
Fax:002040/3455570

الغاية الثالثة:- دعم وتشجيع البحث العلمي التطبيقي

تابع المخطط الزمني للهدف الاستراتيجي الأول:- تطوير المجلة العلمية للكلية

الفترة	2022/2021				2023/2022				2024/2023				2025/2024				2026/2025			
	Q1	Q2	Q3	Q4	Q1	Q2	Q3	Q4	Q1	Q2	Q3	Q4	Q1	Q2	Q3	Q4	Q1	Q2	Q3	Q4
الهدف الاستراتيجي الأول																				
الكود	الهدف الإجرائى الثالث																			
1-ج-1																■				
1-ج-2															■					
1-ج-3														■						
1-ج-4													■							
1-ج-5																			■	
	الهدف الإجرائى الرابع																			
1-د-1																■				
1-د-2															■					
1-د-3														■						
1-د-4													■							
1-د-5																			■	

وحدة ضمان الجودة
كلية الزراعة
CONTACT US
https://tqac2.tanta.edu.eg/units/agr
tqac@agr.tanta.edu.eg
002040/3455584
Fax:002040/3455570

الغاية الثالثة:- دعم وتشجيع البحث العلمي التطبيقي

المخطط الزمني للهدف الاستراتيجي الثاني:- دعم وتشجيع البحث التطبيقي والنشر الدولي

الفترة	2022/2021				2023/2022				2024/2023				2025/2024				2026/2025			
	Q1	Q2	Q3	Q4	Q1	Q2	Q3	Q4	Q1	Q2	Q3	Q4	Q1	Q2	Q3	Q4	Q1	Q2	Q3	Q4
الهدف الاستراتيجي الثاني																				
الكود	الهدف الإجرائى الأول																			
2-أ-1																				
2-أ-2																				
2-أ-3																				
2-أ-4																				
2-أ-5																				
	الهدف الإجرائى الثانى																			
2-ب-1																				
2-ب-2																				
2-ب-3																				

وحدة ضمان الجودة
كلية الزراعة
CONTACT US
https://tqac2.tanta.edu.eg/units/agr
tqac@agr.tanta.edu.eg
002040/3455584
Fax:002040/3455570

الغاية الثالثة:- دعم وتشجيع البحث العلمي التطبيقي

تابع المخطط الزمني للهدف الاستراتيجي الثاني:- دعم وتشجيع البحث التطبيقي والنشر الدولي

الفترة	2022/2021				2023/2022				2024/2023				2025/2024				2026/2025			
	Q1	Q2	Q3	Q4	Q1	Q2	Q3	Q4	Q1	Q2	Q3	Q4	Q1	Q2	Q3	Q4	Q1	Q2	Q3	Q4
الهدف الاستراتيجي الثاني																				
الكود	الهدف الإجرائى الأول																			
2-ج-1																				
2-ج-2																				
2-ج-3																				
2-ج-4																				
	الهدف الإجرائى الثانى																			
2-د-1																				
2-د-2																				
2-د-3																				
2-د-3																				

وحدة ضمان الجودة
كلية الزراعة
CONTACT US
https://tqac2.tanta.edu.eg/units/agr
tqac@agr.tanta.edu.eg
002040/3455584
Fax:002040/3455570

الغاية الثالثة:- دعم وتشجيع البحث العلمي التطبيقي

المخطط الزمني للهدف الاستراتيجي الثالث:- تشجيع المشاريع التنافسية

الفترة	2022/2021				2023/2022				2024/2023				2025/2024				2026/2025			
	Q1	Q2	Q3	Q4	Q1	Q2	Q3	Q4	Q1	Q2	Q3	Q4	Q1	Q2	Q3	Q4	Q1	Q2	Q3	Q4
الهدف الاستراتيجي الثالث																				
الكود	الهدف الإجرائى الأول																			
3-أ-1																				
3-أ-2																				
3-أ-3																				
	الهدف الإجرائي الثاني																			
3-ب-1																				
3-ب-2																				
3-ب-3																				
3-ب-4																				
	الهدف الإجرائى الثالث																			
3-ج-1																				
3-ج-2																				
3-ج-3																				

وحدة ضمان الجودة
كلية الزراعة
CONTACT US
https://tqac2.tanta.edu.eg/units/agr
tqac@agr.tanta.edu.eg
002040/3455584
Fax:002040/3455570

الغاية الثالثة:- دعم وتشجيع البحث العلمي التطبيقي

المخطط الزمني للهدف الاستراتيجي الرابع:- عقد مؤتمر دولي دوري

الفترة	2022/2021				2023/2022				2024/2023				2025/2024				2026/2025			
	Q1	Q2	Q3	Q4	Q1	Q2	Q3	Q4	Q1	Q2	Q3	Q4	Q1	Q2	Q3	Q4	Q1	Q2	Q3	Q4
الهدف الاستراتيجي الرابع																				
الكود	الهدف الإجرائي الأول																			
4-أ-1																				
4-أ-2																				
4-أ-3																				
4-أ-4																				
4-أ-5																				
	الهدف الإجرائي الثاني																			
4-ب-1																				
4-ب-2																				
4-ب-3																				
4-ب-4																				
4-ب-5																				
	الهدف الإجرائي الثالث																			
4-ج-1																				
4-ج-2																				
4-ج-3																				
4-ج-4																				

وحدة ضمان الجودة
كلية الزراعة
CONTACT US
https://tqac2.tanta.edu.eg/units/agr
tqac@agr.tanta.edu.eg
002040/3455584
Fax:002040/3455570

الغاية الرابعة:-

تنمية وتطوير الموارد

وحدة ضمان الجودة
كلية الزراعة
CONTACT US
https://tqac2.tanta.edu.eg/units/agr
tqac@agr.tanta.edu.eg
002040/3455584
Fax:002040/3455570

الغاية الرابعة:- تنمية وتطوير الموارد

المخطط الزمني للهدف الاستراتيجي الأول:- تنمية الموراد الذاتية للكلية

c	2022/2021				2023/2022				2024/2023				2025/2024				2026/2025			
	Q1	Q2	Q3	Q4	Q1	Q2	Q3	Q4	Q1	Q2	Q3	Q4	Q1	Q2	Q3	Q4	Q1	Q2	Q3	Q4
الهدف الاستراتيجي الأول																				
الكود	الهدف الإجرائى الأول																			
1-أ-1	■				■				■				■							
1-أ-2		■				■				■				■				■		
1-أ-3	■				■				■				■					■		
1-أ-4		■				■				■				■				■		
	الهدف الإجرائى الثانى																			
1-ب-1	■				■				■				■					■		
1-ب-2		■				■				■				■				■		
1-ب-3		■				■				■				■				■		
1-ب-4		■				■				■				■				■		

وحدة ضمان الجودة
كلية الزراعة
CONTACT US
https://tqac2.tanta.edu.eg/units/agr
tqac@agr.tanta.edu.eg
002040/3455584
Fax:002040/3455570

الغاية الرابعة:- تنمية وتطوير الموارد

تابع المخطط الزمني للهدف الاستراتيجي الأول:- تنمية الموراد الذاتية للكلية

الفترة	2022/2021				2023/2022				2024/2023				2025/2024				2026/2025			
	Q1	Q2	Q3	Q4	Q1	Q2	Q3	Q4	Q1	Q2	Q3	Q4	Q1	Q2	Q3	Q4	Q1	Q2	Q3	Q4
الهدف الاستراتيجي الأول																				
الكود	الهدف الإجرائي الثالث																			
1-ج-1													■				■			
1-ج-2														■				■		
1-ج-3														■				■		
1-ج-4														■				■		
1-ج-5															■				■	
	الهدف الإجرائي الرابع																			
1-د-1										■				■				■		
1-د-2										■				■				■		
1-د-3									■				■				■			■
1-د-4									■				■				■			■
1-د-5									■				■				■			■
1-د-6												■				■				

وحدة ضمان الجودة
كلية الزراعة
CONTACT US
https://tqac2.tanta.edu.eg/units/agr
tqac@agr.tanta.edu.eg
002040/3455584
Fax:002040/3455570

الغاية الرابعة:- تنمية وتطوير الموارد

المخطط الزمني للهدف الاستراتيجي الثاني:- صيانة وتطوير الموارد المادية بالكلية

الفترة	2022/2021				2023/2022				2024/2023				2025/2024				2026/2025			
	Q1	Q2	Q3	Q4	Q1	Q2	Q3	Q4	Q1	Q2	Q3	Q4	Q1	Q2	Q3	Q4	Q1	Q2	Q3	Q4
الهدف الاستراتيجي الثاني																				
الكود	الهدف الإجرائى الأول																			
2-أ-1	■				■				■				■							
2-أ-2	■	■	■	■	■	■	■	■	■	■	■	■	■	■	■	■	■	■	■	■
2-أ-3	■	■	■	■	■	■	■	■	■	■	■	■	■	■	■	■	■	■	■	■
2-أ-4				■	■				■				■				■			■
	الهدف الإجرائى الثانى																			
2-ب-1				■	■				■				■				■			■
2-ب-2				■	■				■				■				■			■
2-ب-3	■				■			■				■				■				
2-ب-4			■				■				■				■			■		

وحدة ضمان الجودة
كلية الزراعة
CONTACT US
https://tqac2.tanta.edu.eg/units/agr
tqac@agr.tanta.edu.eg
002040/3455584
Fax:002040/3455570

الغاية الرابعة:- تنمية وتطوير الموارد

تابع المخطط الزمني للهدف الاستراتيجي الثاني:- صيانة وتطوير الموارد المادية بالكلية

الفترة	2022/2021				2023/2022				2024/2023				2025/2024				2026/2025			
	Q1	Q2	Q3	Q4	Q1	Q2	Q3	Q4	Q1	Q2	Q3	Q4	Q1	Q2	Q3	Q4	Q1	Q2	Q3	Q4
الهدف الاستراتيجي الثاني																				
الكود	الهدف الإجرائى الثالث																			
2-ج-1				■				■				■				■				■
2-ج-2	■		■			■		■		■		■		■		■		■		
2-ج-3	■		■			■		■		■		■		■		■		■		
2-ج-4	■		■			■		■		■		■		■		■		■		
	الهدف الإجرائى الرابع																			
2-د-1				■				■				■				■				■
2-د-2				■				■				■				■				■
2-د-3	■					■				■				■				■		
2-د-4	■					■				■				■				■		
2-د-5		■					■				■				■				■	

وحدة ضمان الجودة
كلية الزراعة
CONTACT US
https://tqac2.tanta.edu.eg/units/agr
tqac@agr.tanta.edu.eg
002040/3455584
Fax:002040/3455570

الغاية الرابعة:- تنمية وتطوير الموارد

المخطط الزمني للهدف الاستراتيجي الثالث:- دعم البنية التحتية للكلية

الفترة	2022/2021				2023/2022				2024/2023				2025/2024				2026/2025			
	Q1	Q2	Q3	Q4	Q1	Q2	Q3	Q4	Q1	Q2	Q3	Q4	Q1	Q2	Q3	Q4	Q1	Q2	Q3	Q4
الهدف الاستراتيجي الثالث																				
الكود	الهدف الإجرائي الأول																			
3-أ-1																				
3-أ-2																				
3-أ-3																				
3-أ-4																				
	الهدف الإجرائي الثاني																			
3-ب-1																				
3-ب-2																				
3-ب-3																				
3-ب-4																				
	الهدف الإجرائي الثالث																			
3-ج-1																				
3-ج-2																				
3-ج-3																				
3-ج-4																				
3-ج-5																				

وحدة ضمان الجودة
كلية الزراعة
CONTACT US
https://tqac2.tanta.edu.eg/units/agr
tqac@agr.tanta.edu.eg
002040/3455584
Fax:002040/3455570

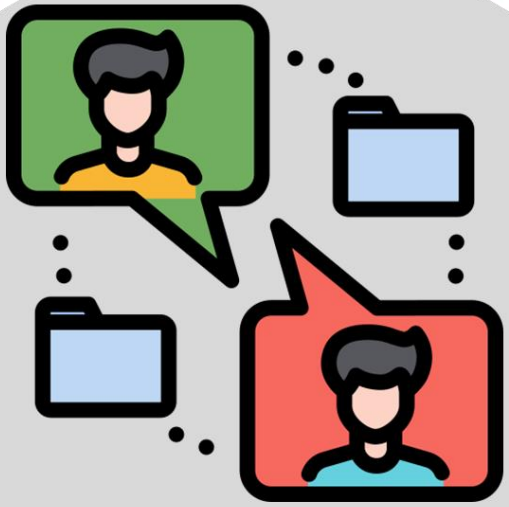

الغاية الخامسة:-

التواصل الفعال مع المجتمع الخارجي ودعم تنافسية الكلية

وحدة ضمان الجودة
كلية الزراعة
CONTACT US
https://tqac2.tanta.edu.eg/units/agr
tqac@agr.tanta.edu.eg
002040/3455584
Fax:002040/3455570

الغاية الخامسة:- التواصل الفعال مع المجتمع الخارجي ودعم تنافسية الكلية

المخطط الزمني للهدف الاستراتيجي الأول:- تمثيل جهات التوظيف في المجالس واللجان

الفترة	2022/2021				2023/2022				2024/2023				2025/2024				2026/2025			
	Q1	Q2	Q3	Q4	Q1	Q2	Q3	Q4	Q1	Q2	Q3	Q4	Q1	Q2	Q3	Q4	Q1	Q2	Q3	Q4
الهدف الاستراتيجي الأول																				
الكود	الهدف الإجرائي الأول																			
1-أ-1	■				■				■				■				■			
1-أ-2	■				■				■				■				■			
1-أ-3	■				■				■				■				■			
1-أ-4	■				■				■				■				■			
	الهدف الإجرائي الثاني																			
1-ب-1		■	■			■	■			■	■			■	■			■	■	
1-ب-2	■				■				■				■				■			
1-ب-3	■				■				■				■				■			
	الهدف الإجرائي الثالث																			
1-ج-1		■				■				■				■				■		
1-ج-2		■				■				■				■				■		
1-ج-3	■				■				■				■				■			
1-ج-4	■	■	■	■	■	■	■	■	■	■	■	■	■	■	■	■	■	■	■	■

وحدة ضمان الجودة
كلية الزراعة
CONTACT US
https://tqac2.tanta.edu.eg/units/agr
tqac@agr.tanta.edu.eg
002040/3455584
Fax:002040/3455570

الغاية الخامسة:- التواصل الفعال مع المجتمع الخارجي ودعم تنافسية الكلية

المخطط الزمني للهدف الاستراتيجي الثاني:- أخذ أراء الأطراف المجتمعية دورياً

الفترة	2022/2021				2023/2022				2024/2023				2025/2024				2026/2025			
	Q1	Q2	Q3	Q4	Q1	Q2	Q3	Q4	Q1	Q2	Q3	Q4	Q1	Q2	Q3	Q4	Q1	Q2	Q3	Q4
الهدف الاستراتيجي الثاني																				
الكود	الهدف الإجرائى الأول																			
2-أ-1																				
2-أ-2																				
2-أ-3																				
2-أ-4																				
	الهدف الإجرائى الثانى																			
2-ب-1																				
2-ب-2																				
2-ب-3																				
2-ب-4																				

وحدة ضمان الجودة
كلية الزراعة
CONTACT US
https://tqac2.tanta.edu.eg/units/agr
tqac@agr.tanta.edu.eg
002040/3455584
Fax:002040/3455570

الغاية الخامسة:- التواصل الفعال مع المجتمع الخارجي ودعم تنافسية الكلية

المخطط الزمني للهدف الاستراتيجي الثالث:- التوسع في الشراكات المحلية والدولية

الفترة	2022/2021				2023/2022				2024/2023				2025/2024				2026/2025			
	Q1	Q2	Q3	Q4	Q1	Q2	Q3	Q4	Q1	Q2	Q3	Q4	Q1	Q2	Q3	Q4	Q1	Q2	Q3	Q4
الهدف الاستراتيجي الثالث																				
الكود	الهدف الإجرائي الأول																			
3-أ-1				■				■				■				■				■
3-أ-2				■				■				■				■				■
3-أ-3	■				■				■				■				■			
3-أ-4	■				■				■				■				■			
	الهدف الإجرائي الثاني																			
3-ب-1				■				■				■				■				■
3-ب-2				■				■				■				■				■
3-ب-3	■				■				■				■				■			
3-ب-4	■				■				■				■				■			
	الهدف الإجرائي الثالث																			
3-ج-1				■				■				■				■				■
3-ج-2				■				■				■				■				■
3-ج-3				■				■				■				■				■
3-ج-4	■				■				■				■				■			
3-ج-5		■				■				■				■				■		

وحدة ضمان الجودة
كلية الزراعة
CONTACT US
https://tqac2.tanta.edu.eg/units/agr
tqac@agr.tanta.edu.eg
002040/3455584
Fax:002040/3455570

الغاية الخامسة:- التواصل الفعال مع المجتمع الخارجي ودعم تنافسية الكلية

المخطط الزمني للهدف الاستراتيجي الرابع:- الارتقاء بالمزايا التنافسية للكلية

الفترة	2022/2021				2023/2022				2024/2023				2025/2024				2026/2025			
	Q1	Q2	Q3	Q4	Q1	Q2	Q3	Q4	Q1	Q2	Q3	Q4	Q1	Q2	Q3	Q4	Q1	Q2	Q3	Q4
الهدف الاستراتيجي الرابع																				
الكود	الهدف الإجرائى الأول																			
4-أ-1				■				■				■				■				■
4-أ-2	■						■				■				■					
4-أ-3		■	■			■	■			■	■			■	■			■	■	
	الهدف الإجرائي الثاني																			
4-ب-1				■				■				■				■				■
4-ب-2	■						■				■				■					
4-ب-3		■	■			■	■			■	■			■	■			■	■	

وحدة ضمان الجودة
كلية الزراعة
CONTACT US
https://tqac2.tanta.edu.eg/units/agr
tqac@agr.tanta.edu.eg
002040/3455584
Fax:002040/3455570